

ERDGESCHOSS

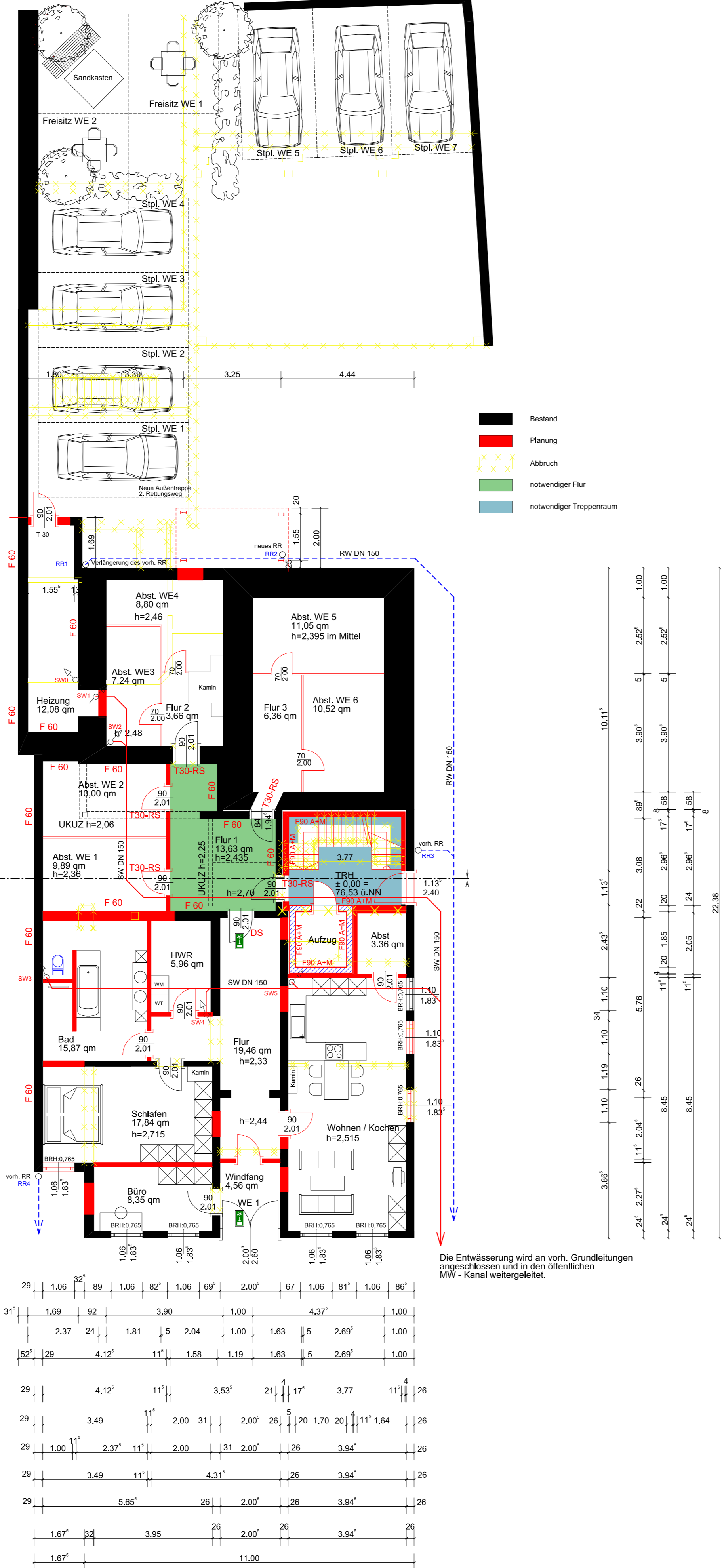

Die Entwässerung wird an vorh. Grundleitungen angeschlossen und in den öffentlichen MW-Kanal weitergeleitet.

I. OBERGESCHOSS



- Bestand
- Planung
- Abbruch
- notwendiger Flur
- notwendiger Treppenraum

	Projekt: Umbau und Sanierung eines denkmalgeschützten Gebäudes Bauort: Klusetor 6; 59555 Lippstadt Bauherr: Kutsche Finanz KG Kleiner Hellweg 15; 59590 Geske
	Zeichnung: EG-Grundriss/ I. OG-Grundriss Maßstab: 1:100 Zeichnungsgr.: 0,1 qm Zeichnungsnr.: 674-01
Datum: 30.03.17 Architekt: _____ Bauherr: _____	